CELLULOID 50□20 145

例えば、いつもと違うメガネをかけてみる。
それだけで、まるで生まれ変わったような
気分。大人っぽい自分、アクティブな自分、
想像もしていなかった自分。メガネをかけ替え
るたびに訪れる、新しい自分との出会い。
新しい毎日がはじまる予感。ほら、もう次の
自分に会いたくなっている。これまで真摯に
「見える喜び」を伝えてきた眼鏡市場は、
最高品質のレンズ、かけ心地、サービスは
そのままに、価格、デザイン、ブランドの選択
肢をさらに広げ、より大きな「魅せる喜び」を
お届けします。さあ、新たな眼鏡市場で、
「新しい自分」と素敵な出会いを。

メガネ選びは
出会いです

THE
CLASSIC

THE
CLASSIC

THE CLASSIC

例えば、いつもと違うメガネをかけてみる。それだけで、まるで生まれ変わったような気分。大人っぽい自分、アクティブな自分、想像もしていなかった自分。メガネをかけ替えるたびに訪れる、新しい自分との出会い。新しい毎日がはじまる予感。ほら、もう次の自分に会いたくなっている。これまで真摯に「見える喜び」を伝えてきた眼鏡市場は、最高品質のレンズ、かけ心地、サービスはそのままに、価格、デザイン、ブランドの選択肢をさらに広げ、より大きな「魅せる喜び」をお届けします。さあ、新たな眼鏡市場で、「新しい自分」と素敵な出会いを。

## メガネ選びは出会いです

### 1.ALOOK FIT

### 2.ALOOK CLASSIC

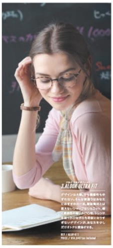

### 3.ALOOK ULTRA FIT

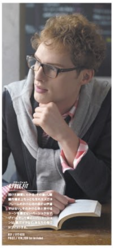

### 4.FREE FIT

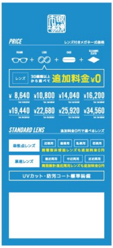

**PRICE** レンズ付きメガネ一式価格

FRAME + LENS + CASE + CLEANING CLOTH

レンズ 30種類以上から選べて **追加料金¥0**

| | | | |
|---|---|---|---|
| ¥ 8,640 tax included | ¥10,800 tax included | ¥14,040 tax included | ¥16,200 tax included |
| ¥19,440 tax included | ¥22,680 tax included | ¥25,920 tax included | ¥34,560 tax included |

**STANDARD LENS** 追加料金0円で選べるレンズ

単焦点レンズ: 近視用 / 遠視用 / 乱視用 / 老視用
超薄型非球面レンズも追加料金0円

累進レンズ: 遠近両用 / 中近両用 / 近近両用
両面設計遠近両用レンズも追加料金0円

UVカット・防汚コート標準装備

### 5.ZEROGRA

メガネから丁番を排した結果、残ったのはメガネを掛けていないようなまるで無重力のかけ心地と、いまだかつてない洗練されたシルエット。メイドインジャパンの技術力が実現したそのメガネは、あなたをよりスマートに、そしてスタイリッシュに魅せる。

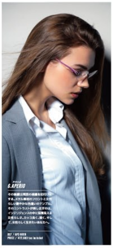

### 6.APERIO

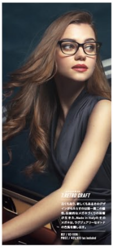

### 7.RETRO CRAFT

古くもあり、新しくもあるそのデザインがもたらすのは唯一無二の個性。伝統的なメガネづくりの技術が生きた、Made in Italyのそのメガネは、ラグジュアリーなオトナの色気を醸し出す。

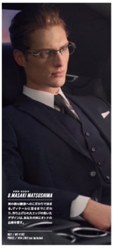

### 8.MASAKI MATSUSHIMA

男の価値は細部へのこだわりで決まる。ディテールに至るまでこだわり、作り上げられたエッジの効いたデザインは、あなたの顔にオトナの品格を宿す。

MEGANE ICHIBA

## Airvis
エアビス

ネジのない構造と0.6mmの極薄ステンレス素材を採用し、軽さ、かけ心地、弾力性を実現させたメタルフレーム。

ポリフェニルサルホン

高機能樹脂素材「ポリフェニルサルホン」を丁番部に採用したネジを使用しない構造が高い耐久性を実現。

弾力性の高い極薄ステンレス素材とネジのない構造による、頭を優しく包み込む、しなやかなかけ心地が特徴。

レンズ付めがね一式 ¥18,900

CoSMERICH
『眼鏡市場』
www.meganeichiba.jp/frame/COSMERICH

眼鏡市場ではじめる新UVケア。

知ってる?
メガネでUVケア。

レンズもSPFで選ぶ時代に。

**UV Wプロテクトレンズ**

**注意事項**

- レンズのコート反射色は表と裏面の色が異なります。
- お渡しまでに1週間ほどお時間をいただきます。

**製造販売元**

株式会社 ニコン・エシロール
〒130-0026 東京都墨田区両国2-10-8（住友不動産両国ビル）
TEL.03-5600-3580

**お問い合わせ先**

眼鏡市場 お客様相談室
☎ 0120-818-828（受付時間 9:00~18:00）
眼鏡市場ホームページ
http://www.meganeichiba.jp 眼鏡市場 検索

眼鏡市場

# P'layer

プレイヤー

アセテート生地の艶（つや）や発色の美しさはそのままに、
強度とスマートさを兼ね備えたファッションフレーム。

高品質ステンレス材を極薄で軽量な
プラスチック（アセテート生地）で挟み込む構造で、
耐久性に優れたスリムなフォルムを実現。

繊維系プラスチックである
アセテート生地ならではの透明感と
柄や艶・発色の美しさが特徴。

THE
MODERN

THE
CLASSIC

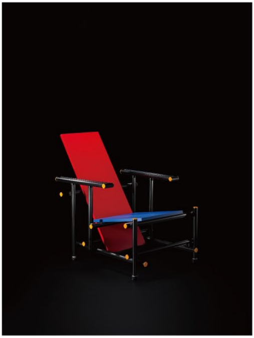

| チャイナエアラインズPR企画 | B2ポスター |

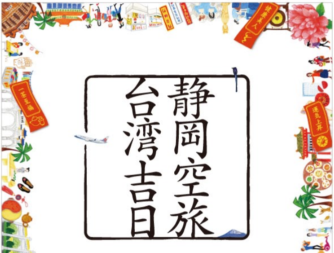

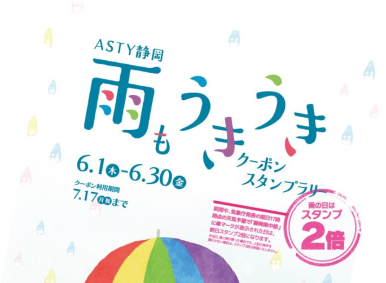
ASTY静岡
雨もうきうき
クーポンスタンプラリー
6.1(木)-6.30(金)
クーポン利用期間
7.17(月祝)まで
期間中、気象庁発表の前日17時時点の天気予報で「静岡県中部」に傘マークが表示された日は、終日スタンプ2倍になります。
雨の日はスタンプ2倍

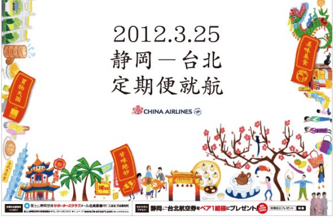
2012.3.25
静岡―台北
定期便就航
CHINA AIRLINES
買物天国
美味美食
甘味絶妙
富士山静岡空港サポーターズクラブメール会員募集中!
www.fs-airport.com
静岡⇄台北航空券をペア1組様にプレゼント!

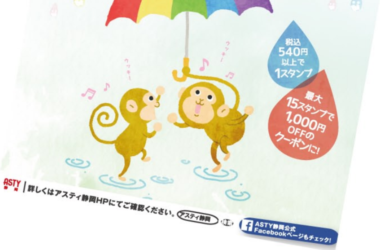
ウッキー
ウッキー
税込
540円
以上で
1スタンプ
最大
15スタンプで
1,000円
OFFの
クーポンに!
ASTY 静岡
詳しくはアスティ静岡HPにてご確認ください。
アスティ静岡
検索
ASTY静岡公式
Facebookページもチェック!

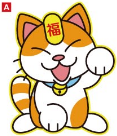

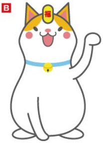

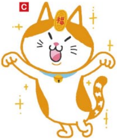

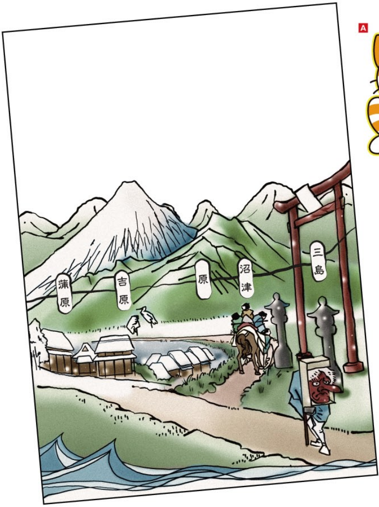

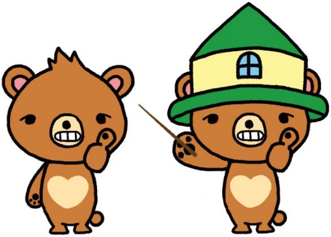

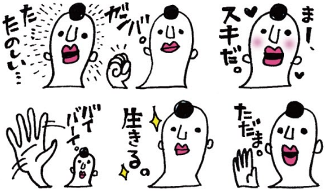
たたたのしい…
ガンバ。
スキだ。
ま!、
バイバーイ。
生きる。
ただいま。

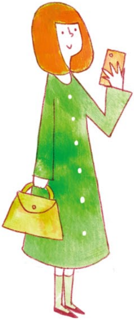

WEDDING
WEDDING
SHOHEI
+
CHIAKI
2014.9.27

KIRIN'S PRIME BREW

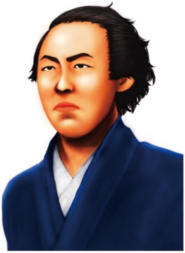

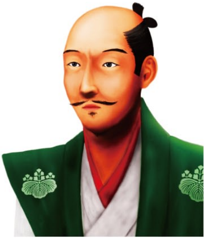

KIRIN BEER
一番搾り
じまん
いちばん
静岡らしさ
さけ
お酒
ALC.5% 生ビール 非熱処理 〈麦芽100%〉

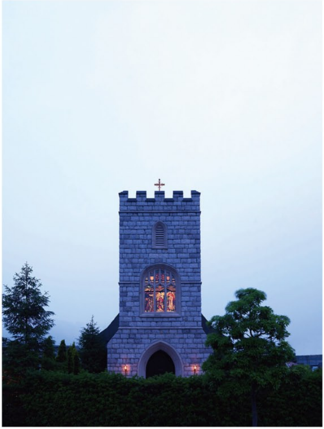

SHIZUOKA CITY MUSEUM of ART
SMBC日興証券

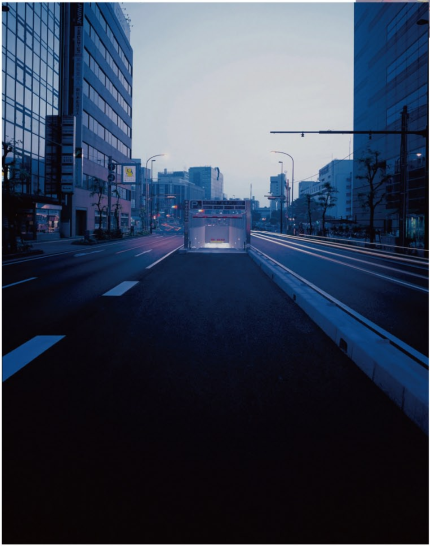

gg.
girlissimo［ガーリッシモ］
volume2

gg. vol.2 presented by plastic ~~hair design laboratory 〒420-0852 静岡市葵区紺屋町2-6 SANKYOビル2F tel:054-271-4118
[illegible] 企画・制作：Yellow Seeds Inc. 〒422-8051 [illegible] tel:054-203-6886 www.yellowseeds.com
TAKE FREE

# chameleon

付き合ってってきわれて。

付き合ってる彼氏がいるんだけど

そいつちょっとめんどくさい。

気抜くとあいつのこと考えてるし。

別にそんな好きじゃないのに。

だから頭真っ白にしてみるんだけど。

それでも出てくんの、あいつ。

真っ白なはずなのに、色付いちゃう。

Roomwear/gelato pique　Camisole/gelato pique　Slipper/gelato pique　Blanket/gelato pique

# how to makeup

ちょっとしたひと手間で"カワイイ"を手に入れる！
女の子なら誰もが感じているメイクやスタイリングのちょっとした疑問を、
プロのスタイリストが解決しちゃいます！

## skin

**Q1** メイクのりをもっと良くしたいです。どうしたらいいのぉぉぉぉ!?

Answer
大判のコットンに化粧水をたっぷり（ケチっては駄目！ここは贅沢に！）含ませてやさしく肌になじませます。この時に強くこすってはダメ！手のひらに肌が吸い付くようになるまで馴染ませてください。このひと手間でメイクのりは格段によくなります。肌はとにかく保湿が大切。特に冬場は油分のあるものを使うことをオススメします。オイリー肌だからといって、油分をおさえすぎてしまうとかえって皮脂が出てきてしまうことがあるので注意してください。

**Q2** ファンデーションが崩れない、長持ちさせる方法を教えてっ!!

Answer
化粧下地を付けない方がいますが、ファンデーションの崩れを防ぎ、長持ちさせたいのであれば必ず使ってください！化粧下地も保湿効果の高いものを選ぶことがポイントです。

**Q3** 上手なクレンジングの仕方がよくわからない…。コツを教えて！

Answer
クレンジングは部分用のものを使いましょう。特に目元はデリケート。メイクをしっかり落とそうと、強くこすったりするとくすみや色素沈着の原因になります。注意してください！

## cheek

**Q4** 少しでも小顔に見せたい！自分でもできる小顔メイク術ってないの？

〜今回はチークでのテクニックをご紹介します。〜

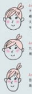

Answer1 チークの基本はキュートスタイル
チークを入れる基本の場所は、ニッと笑ったときの頬の一番高いところ。大きめのブラシを使ってふんわり色を入れるとキュートに仕上がります。

Answer2 丸顔さんには！
丸顔の人はやや縦長になるように。楕円形にぼかすと頬がキュッとあがって見えますよ。

Answer3 面長さんには！
面長の人は基本の場所よりも少し高い位置に横長に入れてみて！ふんわりとしたカワイイ印象に！

**Q5** 自分の肌に合ったチークの色は？どう選べばいいの!?

Answer
あまり知られていないのですが、自分の肌に合うチークの色って「血色」なんです。指先をギュッと強く握んで血流を止めてみてください。この時の指先の色が血色です。血色は人それぞれ違っています。オレンジ系だったりレッド系だったり。似合うチークの色も人それぞれなんです。血色に近い色のチークを使えば、肌から浮かずに肌に自然と馴染んで見えます。試してみてください。

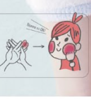

## hair

**Q6** 髪の傷みが気になる（泣）。ケアの仕方を教えてくださいっ!!

Answer
髪を乾かさないで寝てしまうことはありませんか？髪は濡れている状態が一番デリケートなんです。乾かさずにそのまま寝てしまうと枕やシーツに髪がこすれてキューティクルを傷つけてしまいます。かといって、乾かし過ぎもダメ！タオルでしっかり水気をふき取ってドライヤーを当てる時間を短縮しましょう。キューティクルは髪の命。キューティクルを整えるようなドライヤーの当て方をすればツヤ感がアップしますよ！

①タオルで地肌の水分を取る。
②髪をタオルで包み込み、ギュッと挟みながら水気を取る。
（擦り合わせるのはNG！キューティクルが傷んでしまいます！）
③ドライヤーの熱から髪を守るために、濡れている状態で「アウトバストリートメント」を傷みがちな毛先を中心に付ける。カラーリングやパーマで傷んだ髪を補修してくれます。
④乾きにくい根元から乾かしていく。
（地肌と一緒に乾かす意識で！）
根元→中間→毛先の順番に乾かしていく。

plastic オススメアイテム① アウトバストリートメント

plasticオススメアイテム② カラーケアUV
[illegible]

## eye

**Q7** 付けまつ毛もマスカラも上手く付けられない!! 何かいい方法はないの〜？

約1本のアイラッシュ付け放題。ビューラーもマスカラも使わないでこのカール！この長さ！メイク時間の短縮にもなります。

Answer
まつ毛エクステを試してみてください！これをつければマスカラは不要。自分のまつ毛に1本ずつ長いアイラッシュを付けていくので付けまつ毛よりも自然に馴染んで見えますよ！

## lip

**Q8** 唇が薄いのでリップを塗っても可愛く見えない〜（泣）。どうしたらいいの!?

Answer
リップの形は人それぞれ。唇の薄い人は、輪郭をわざとやや大きめに描くと、キュートでやさしい印象になります。唇の乾燥は女子力がグッと下がって見えます！季節に関わらずこまめに保湿をしてぷるんとした唇を目指そう。リップクリームを塗るのはもちろん、唇専用の美容液なども試してみて！

## perm

**Q9** パーマをかけてみたいけど、髪がすごく傷んでしまうのでは？

plastic オススメスタイル デザインフリーパーマ

Answer
ケアをしっかりしてあげれば大丈夫ですよ。今オススメなのは「デザインフリーパーマ」です。新感覚のデジタルパーマで、パーマによるダメージを最小限に抑えてくれます。デザインが自由自在にできるので自分に合ったパーマスタイルができます。

**Q10** せっかくかけたパーマ、絶対に長持ちさせたい！自分でできるケアやスタイリングはないの？それからオススメのスタイリング剤も教えてほし〜い！

Answer
まず、パーマをかけた当日のシャンプーは避けてください。パーマをかけた直後の髪はとてもデリケート。どうしても気になる人は部分洗いにする程度にしましょう。それから、ドライヤーの当て方を意識することも大切です。①髪を内側に向けて温風をあててください。②毛先を手で包み込んで下の方から持ち上げ、手の中に温風を入れながら乾かす。オススメは「アレジュームミルク しっとりすべすべスタイリング剤」これを使うと綺麗なパーマ状態がキープできます。

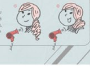

# PRETTYing

Dental Column "PRETTYing(プリティニング)" Vol.1 ／ presented by HIROKI KOMUKAI

カワイイは口元から！プリティニングで口元からカワイイを作ろう！
今回からスタートする『デンタルコラム プリティニング』では、
『カワイイは口元から！』をテーマに、お口のセルフケアのポイントを中心に、
知っていて損はないお口の豆知識を紹介していきます！

口元のお手入れといえばブラッシング。メイクやファッションで美しくなったとしても、笑った時の歯が黄ばんでいたりしたら台無しです。
その黄ばみの原因はステイン。ステインとはコーヒー・紅茶・赤ワインなどによる着色汚れのこと。
歯の表面からステインを取り除けば、本来の歯の白さを手に入れられます！歯を綺麗にするために歯ブラシや歯磨き粉をいろいろ試される方は多いはず。しかし実際にステインが付着し、色がくすんで見える部分は歯ブラシの届きにくいところにあるのです。
その代表的な場所の1つが歯と歯の間。この部分はデンタルフロス（ナイロンやポリエステルなどの繊維を合わせてつくられた歯間清掃専用の細い糸）を使用しないと取れません。歯と歯の間はステインがつくと、セルフケアでは取れ難くなってしまいます。
フロスにも糸が細いタイプ、平たいタイプ、スポンジタイプ、研磨剤付きタイプの四種類があります。
他にも、歯と歯の間にスムーズに入るワックスタイプ、汚れを取る効果が高いノンワックスタイプ。
コストは高いですが初心者でも簡単に使えるホルダータイプ（糸ようじ）があります。虫歯予防にも効果絶大です。

self beauty care

**Point 1**
「ブクブクうがい」をするだけでもステインの付着を減らすことができます。
ポイントは十分に口の中で水が流れ回って、歯と歯の間を水圧で通っていく感覚があること。
出先で歯ブラシが手元にないときは意識してうがいをしてみてください。

**Point 2**
歯磨き粉を付けると、歯が傷んでしまうと思っている人がいますが、
現代の食生活では、歯磨き粉を付けずに汚れをしっかり落とせないほうが、歯を傷める原因になります。
歯磨き粉で歯を傷める心配はせず、しっかりつけて磨きましょう。

＊次回の「self beauty care」は『歯ブラシ』の選び方についてご紹介します！

## dental office KOMUKAI

デンタルオフィスコムカイ ： 院長 小武海 裕樹

●住所
〒420-0865 静岡市葵区東草深町21-3
●TEL
☎054-209-1333
●URL
http://www.komukai.jp/
●診療時間
9:30〜20:00(完全予約制)
●休診日
火曜日 [illegible]

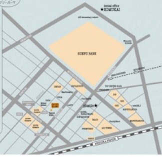

dental office ★KOMUKAI
SUNPU PARK

## from STYLIST

今回の撮影は少しだけお天気に悩まされました。
撮影初日は早朝から雨。
早朝の光の中でーっていうテーマだったのに
雨があがったのは9時過ぎくらい！（早朝じゃないじゃーん！！笑）
気を取り直しての撮影2日目は朝から晴れ。
やったね！と思っていたのもつかの間、午後の柔らかな光の中でーって
テーマだったのに、雲がかかってなかなかお日様が出てこない！
（もー！笑）なーんてこともありましたが、
皆さんのおかげでとっても素敵な作品に仕上がりました。
たくさんの人に手にとってもらって、
出来ることならお部屋の片隅においてもらえると嬉しいです♥
hair&make 内田 恵子(plastic)

今回の撮影で衣装協力していただいたのは
七間町通りにあるセレクトショップ「GALVO BLANC」さん。
[illegible]

## GALVO BLANC

〒420-0035 静岡市葵区七間町8-4
☎054-255-2290 http://www.galvo.jp/
【営業時間】11:00〜20:00
【取り扱いブランド】Banner Barrett・FRAY I.D・
gelato pique・DOUT COMMUN・
JOYRICH・Jupiter・Chang Mai

赤、あいつ赤好きだから。

赤嫌いなんだけど、わたし。

この前二人で行ったカフェで、

あいつ大好きなチョコレートケーキ頼んでたんだけどさ、

わたしも一緒に頼んじゃった。

チョコ嫌いなのに。

あいつの好きな赤色の服着て、

それに合わせた髪型にしたりしてるわたし。

あいつに合わせてクルクル変わっていくって

カメレオンじゃないんだからさ。

ホント、めんどくさい。

でもめんどくさいって、悪くないかも。

One-piece/Banner Barrett　Jacket/Johnbull　■撮影協力/[illegible]